PROGNOZA ODDZIAŁYWANIA NA ŚRODOWISKO
DO ZMIANY MIEJSCOWEGO PLANU ZAGOSPODAROWANIA PRZESTRZENNEGO GMINY MILEJÓW

Zał.16. RYSUNEK PROGNOZY ODDZIALYWANIA NA ŚRODOWISKO DO ZMIANY PLANU

Działka ewidencyjna nr 285
Obręb Kajetanówka

SKALA 1:1000

0 10 20 30 40 50 100 m

N

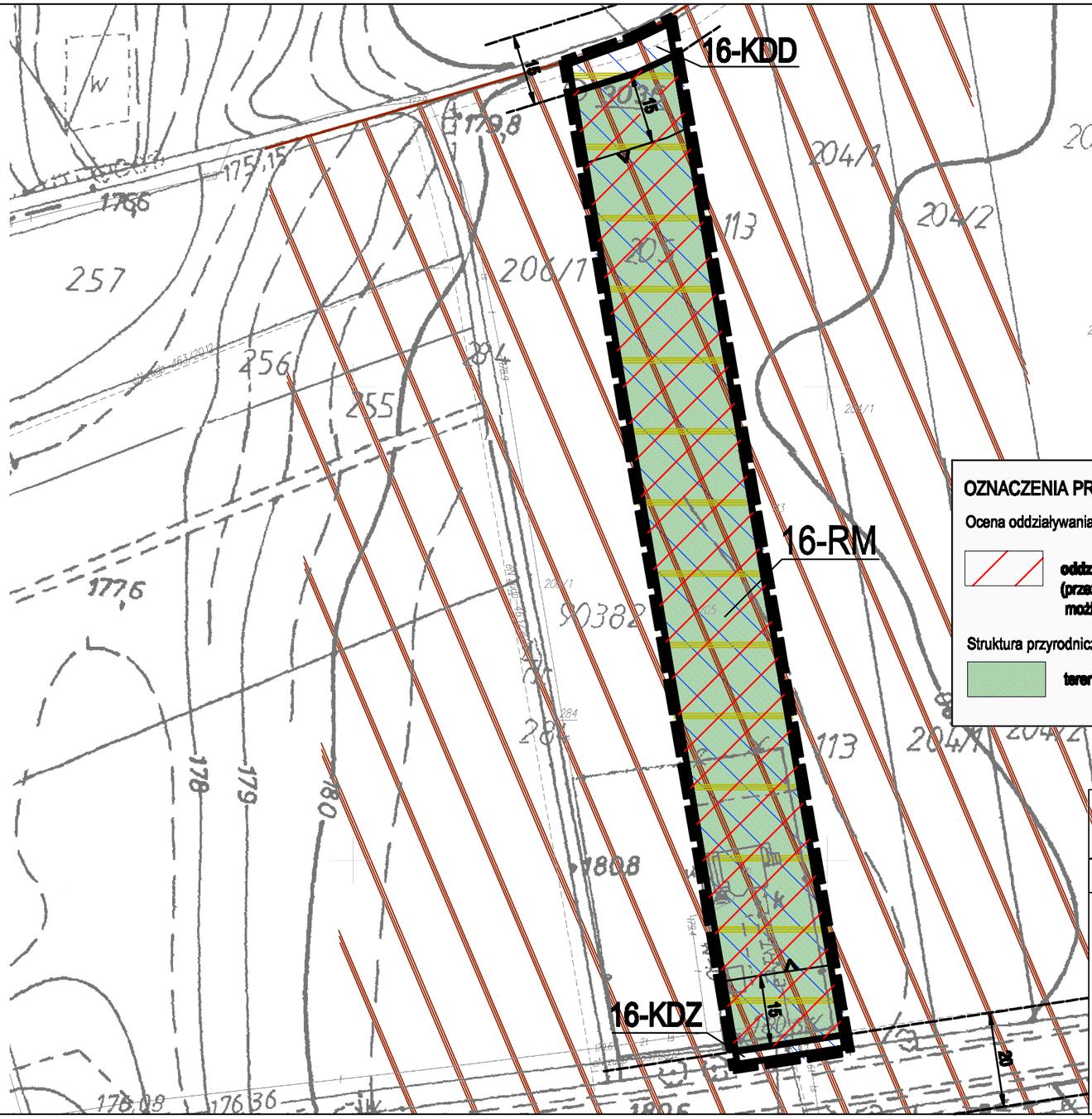

OZNACZENIA PROGNOZY

Ocena oddziaływania na środowisko

oddziaływanie negatywne
(przeznaczenie kompleksów gleb o najwyższej przydatnosci rolniczej na cele nierolnicze, możliwość zanieczyszczenia wód podziemnych, ze wzgledu na ich dużą podatność na zanieczyszczenia)

Struktura przyrodnicza po realizacji ustaleń planu

tereny zagospodarowane o powierzchni biologicznie czynnej 40%

Wyrys ze Studium uwarunkowań i kierunków zagospodarowania przestrzennego gminy Milejów

skala 1:25 000

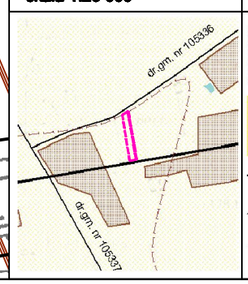

- **obszar objęty zmianą planu**
- obszary zabudowanych wiejskich jednostek osadniczych wskazanych do przekształceń i uzupełnień zabudowy na cele rozwoju funkcji mieszkaniowych i rolniczych działaności gospodarczych
- kompleksy gleb o najwyższej przydatności rolniczej - wskazane do objęcia ograniczeniem zabudowy
- drogi powiatowe
- drogi gminne
- strefy obserwacji i ochrony archeologicznej