ZMIANA MIEJSCOWEGO PLANU ZAGOSPODAROWANIA PRZESTRZENNEGO GMINY MILEJÓW

RYSUNEK ZMIANY PLANU

Działki ewidencyjne nr 1067/1, 1067/2 (powstałe po podziale dz. ew. nr 1067), 1072
Obręb Łysołaje

SKALA 1:1000

0 10 20 30 40 50 100 m

N

Załącznik nr23
do Uchwały nr .....
Rady Gminy Milejów
z dnia .....

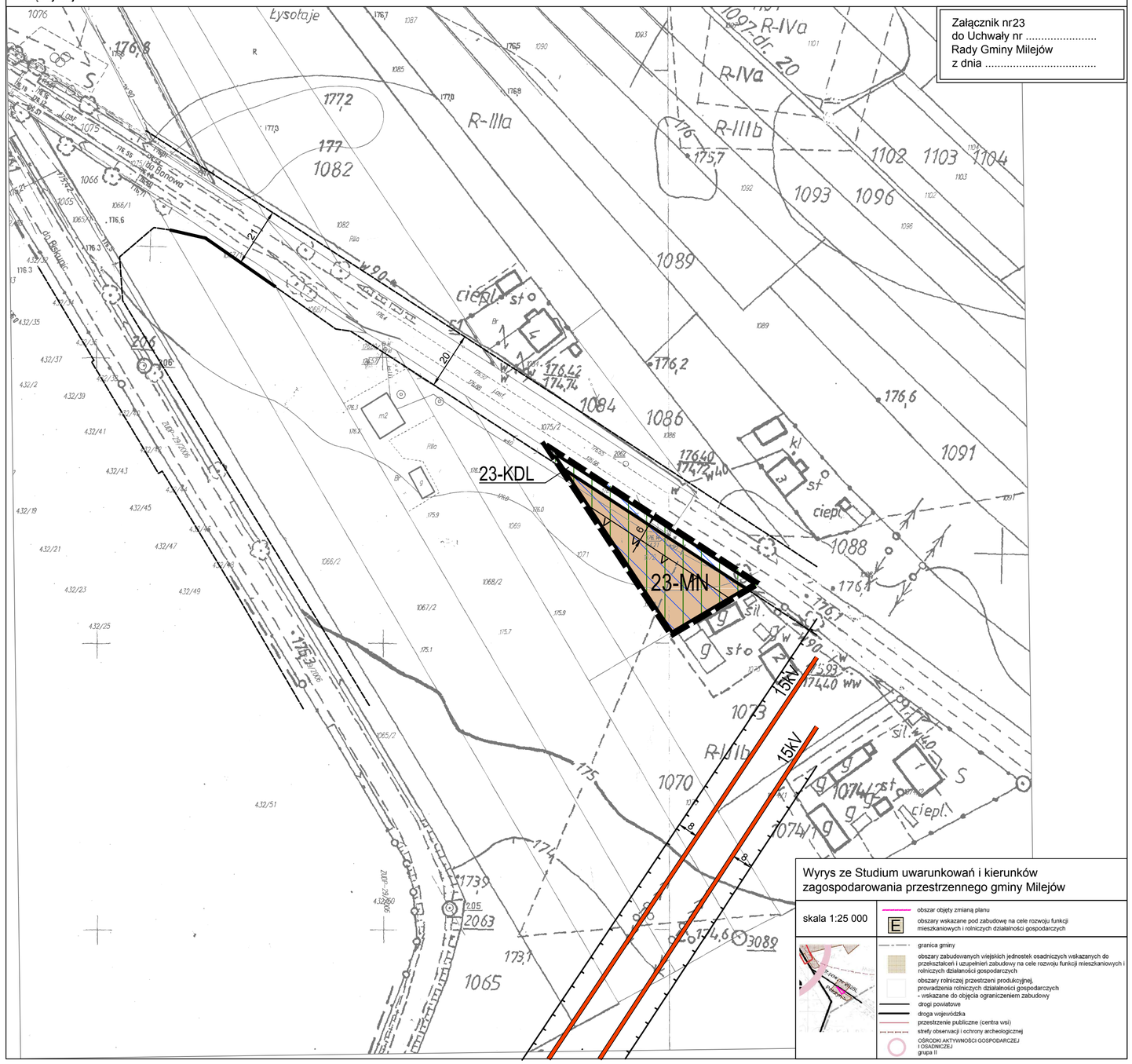

Wyrys ze Studium uwarunkowań i kierunków zagospodarowania przestrzennego gminy Milejów

skala 1:25 000

- obszar objęty zmianą planu
- E — obszary wskazane pod zabudowę na cele rozwoju funkcji mieszkaniowych i rolniczych działalności gospodarczych
- granica gminy
- obszary zabudowanych wiejskich jednostek osadniczych wskazanych do przekształceń i uzupełnień zabudowy na cele rozwoju funkcji mieszkaniowych i rolniczych działalności gospodarczych
- obszary rolniczej przestrzeni produkcyjnej, prowadzenia rolniczych działalności gospodarczych - wskazane do objęcia ograniczeniem zabudowy
- drogi powiatowe
- droga wojewódzka
- przestrzenie publiczne (centra wsi)
- strefy obserwacji i ochrony archeologicznej
- OŚRODKI AKTYWNOŚCI GOSPODARCZEJ I OSADNICZEJ grupa II